ERRATA 01

SELEÇÃO PÚBLICA Nº 36/2026

A **FUNDAÇÃO DE APOIO AO DESENVOLVIMENTO DA COMPUTAÇÃO CIENTÍFICA (FACC)**, por intermédio de sua Comissão de Seleção, torna público, para conhecimento dos interessados, a presente retificação no Anexo I (Termo de Referência) do Edital da Seleção Pública nº **36/2026**, cujo objeto é a contratação de empresa especializada engenharia para a elaboração de projetos executivos de arquitetura e projetos complementares destinados ao Herbário do Instituto de Pesquisas Jardim Botânico do Rio de Janeiro. A contratação compreende a elaboração completa dos projetos, memoriais, documentação técnica, compatibilização multidisciplinar, aprovação junto aos órgãos competentes e suporte técnico durante a execução da obra, conforme condições, quantidades e exigências estabelecidas neste instrumento.

1. DA INCLUSÃO DO PROJETO BÁSICO (PLANTA DE REFERÊNCIA)

Fica formalmente incorporada ao Edital a **Planta do Projeto Básico**, tratada como **Anexo IX**, passando a integrar os documentos do certame para fins de consulta e elaboração das propostas.

NO EDITAL - ITEM "ANEXOS":

ONDE SE LÊ:

ANEXO I – Termo de Referência
ANEXO II – Modelo de Proposta Comercial
ANEXO III – Modelo de Cronograma físico-financeiro
ANEXO IV – Declaração Visita Técnica
ANEXO V – Modelo de Declaração de Concordância com os Termos do Edital.
ANEXO VI – Modelo de Declaração de atendimento ao artigo 7º, inciso XXXIII, da Constituição Federal
ANEXO VII - Modelo De Declaração De Enquadramento – ME/EPP
ANEXO VIII - Modelo de minuta contratual

Clicksign da2c9fac-b63a-4bb7-b55c-1d94e65d1c61

LEIA-SE:

ANEXO I - Termo de Referência
ANEXO II - Modelo de Proposta Comercial
ANEXO III – Modelo de Cronograma físico-financeiro
ANEXO IV – Declaração Visita Técnica
ANEXO V – Modelo de Declaração de Concordância com os Termos do Edital.
ANEXO VI – Modelo de Declaração de atendimento ao artigo 7º, inciso XXXIII, da Constituição Federal
ANEXO VII - Modelo De Declaração De Enquadramento – ME/EPP
ANEXO VIII - Modelo de minuta contratual
ANEXO IX - Planta do Projeto Básico

DAS DEMAIS CLÁUSULAS Permanecem inalteradas todas as demais cláusulas e condições estabelecidas no Edital e em seus Anexos que não conflitem com esta retificação.

Petrópolis, data da última assinatura digital.

FUNDAÇÃO DE APOIO AO DESENVOLVIMENTO DA COMPUTAÇÃO CIENTÍFICA – FACC

Danielle Ferrão
Gerente Administrativa

Clicksign da2c9fac-b63a-4bb7-b55c-1d94e65d1c61

ANEXO IX - Planta do Projeto Básico

Clicksign da2c9fac-b63a-4bb7-b55c-1d94e65d1c61

Clicksign da2c9fac-b63a-4bb7-b55c-1d94e65d1c61

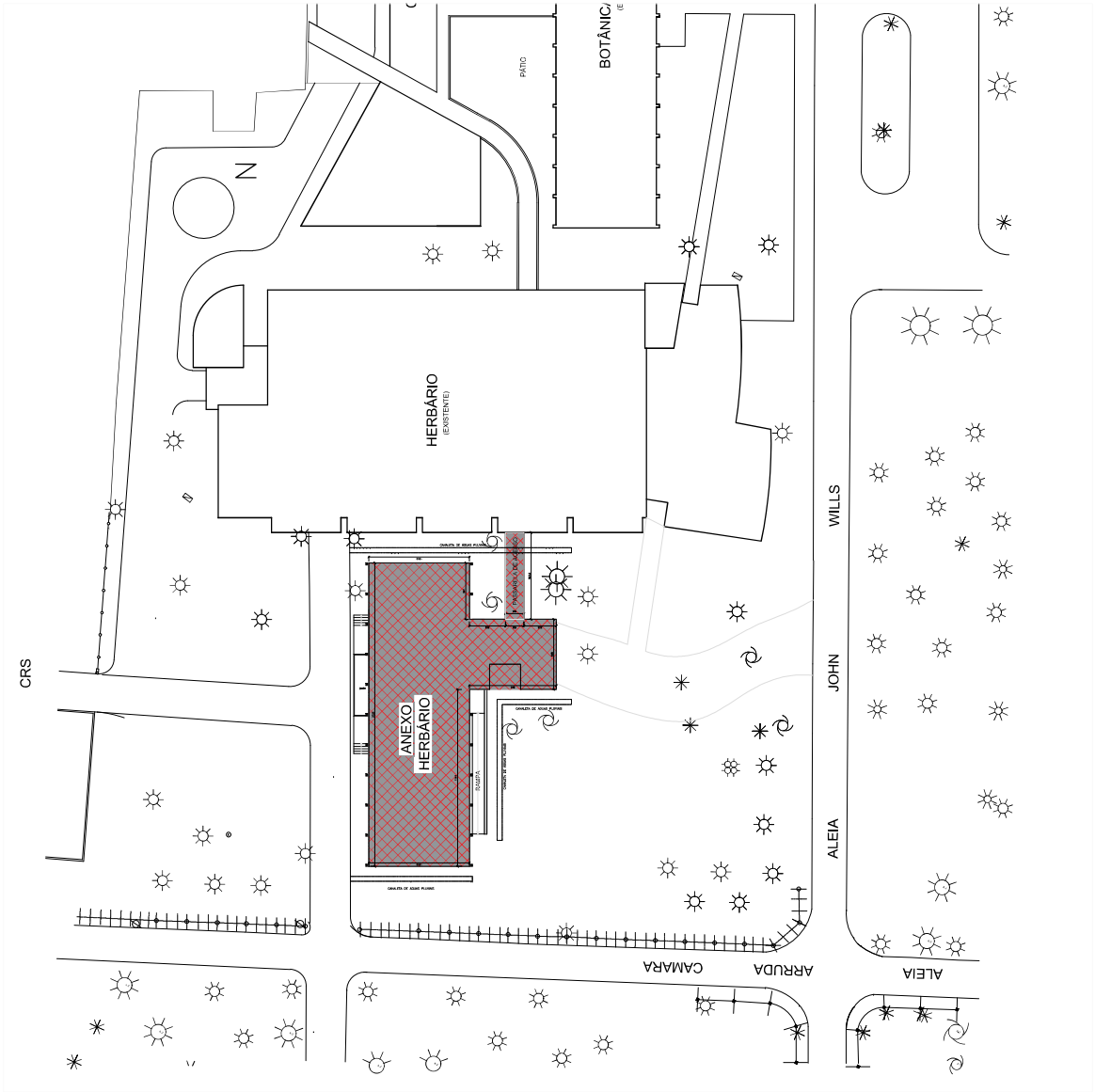

QUADRO DE ÁREAS PRÉDIO ANEXO HERBÁRIO	
1° PAV TÉRREO	376,52m²
2° PAVIMENTO	376,52m²
3° PAVIMENTO	360,72m²
ÁREA TOTAL CONSTRUÍDA	1.113,76m²

LEGENDA

EXISTENTE

CONSTRUIR

PROJETO PARA CONSTRUÇÃO DE ANEXO DO HERBÁRIO, PRÉDIO COM 3 PAVIMENTOS E PASSARELA DE ACESSO AO PRÉDIO EXISTENTE, SITO À RUA PACHECO LEÃO, 915 (PARTE).

ESCALA	1:200	01	PLANTA DE SITUAÇÃO
DATA	MAIO/2025		

PROPRIETÁRIO

PRPA

RODRIGO PINHEIRO DE AZEVEDO
ARQUITETO E URBANISTA
CAU A100770-0

PREO

(PROFISSIONAL RESPOSÁVEL EXECUÇÃO DE OBRA)

N° DO PROCESSO	OBSERVAÇÕES

VISTOS

Osiris Empreendimentos e Representações

Osiris Empreendimentos e Representações, CNPJ: 00.845.816/0001-16. Endereço: Rua Doutor Francisco Portela, 2044 – Mangueira, São Gonçalo, RJ, Cep. 24435-196.

Clicksign da2c9fac-b63a-4bb7-b55c-1d94e65d1c61

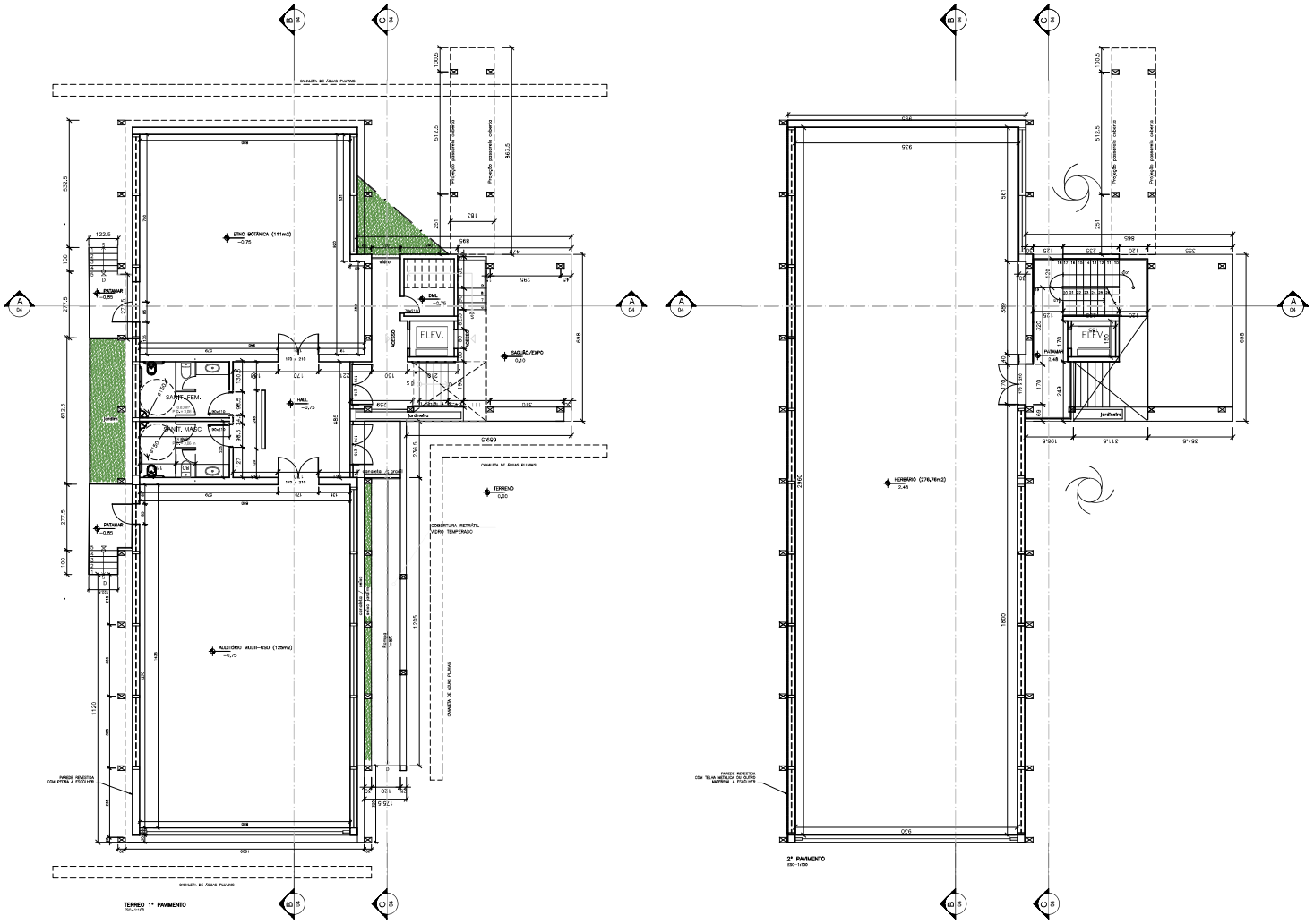

PROJETO PARA CONSTRUÇÃO DE ANEXO DO HERBÁRIO, PRÉDIO COM 3 PAVIMENTOS E PASSARELA DE ACESSO AO PRÉDIO EXISTENTE, SITO À RUA PACHECO LEÃO, 915 (PARTE).

ESCALA 1:100 DATA MAIO/2025	02	PLANTA BAIXA 1º PAV. TÉRREO PLANTA BAIXA 2º PAVIMENTO

PROPRIETÁRIO

PRPA

RODRIGO PINHEIRO DE AZEVEDO
ARUITETO E URBANISTA
CAU A100770-0

PREO

(PROFISSIONAL RESPOSÁVEL EXECUÇÃO DE OBRA)

Nº DO PROCESSO	OBSERVAÇÕES

VISTOS

Osiris Empreendimentos e Representações

Osiris Empreendimentos e Representações, CNPJ: 00.845.816/0001-16. Endereço: Rua Doutor Francisco Portela, 2044 – Mangueira, São Gonçalo, RJ. Cep. 24435-196.

Clicksign da2c9fac-b63a-4bb7-b55c-1d94665d1c61

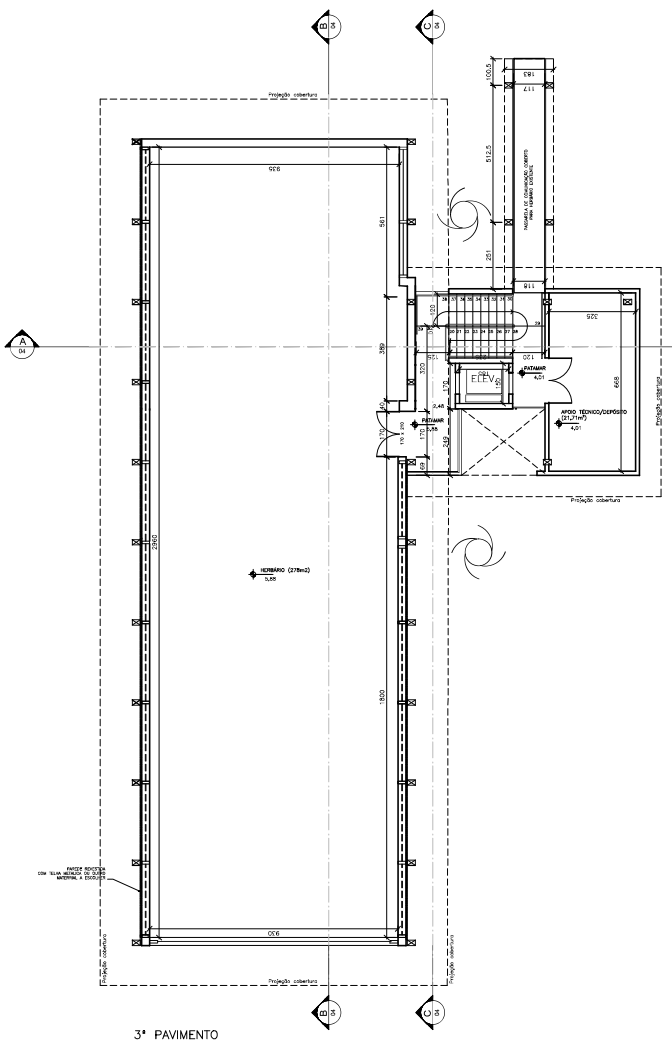

3° PAVIMENTO
ESC – 1:100

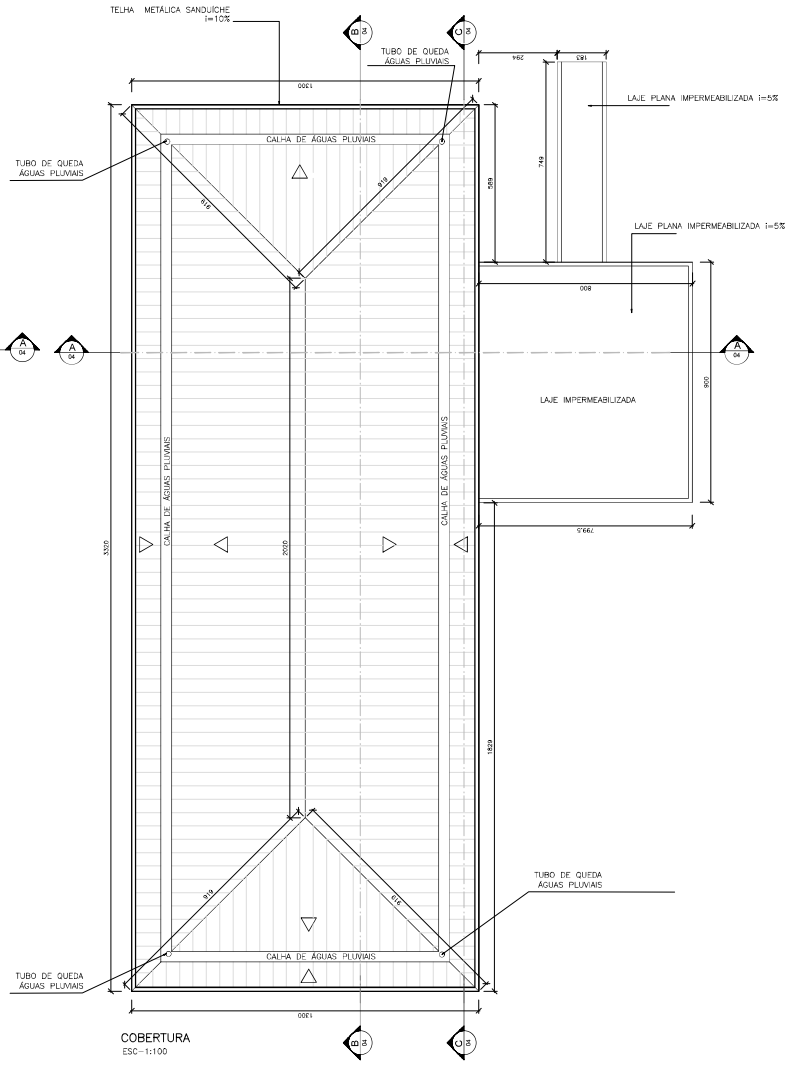

COBERTURA
ESC – 1:100

PROJETO PARA CONSTRUÇÃO DE ANEXO DO HERBÁRIO, PRÉDIO COM 3 PAVIMENTOS E PASSARELA DE ACESSO AO PRÉDIO EXISTENTE, SITO À RUA PACHECO LEÃO, 915 (PARTE).

ESCALA 1:100	03	PLANTA BAIXA 3° PAVIMENTO PLANTA BAIXA TELHADO
DATA MAIO/2025		

PROPRIETÁRIO

PRPA

RODRIGO PINHEIRO DE AZEVEDO
ARUITETO E URBANISTA
CAU A100770-0

PREO

(PROFISSIONAL RESPOSÁVEL EXECUÇÃO DE OBRA)

N° DO PROCESSO	OBSERVAÇÕES

VISTOS

Osiris Empreendimentos e Representações

Osiris Empreendimentos e Representações, CNPJ: 00.845.816/0001-16, Endereço: Rua Doutor Francisco Portela, 2044 – Mangueira, São Gonçalo, RJ, Cep. 24435-196.

Clicksign da2c9fac-b63a-4bb7-b55c-1d94e65d1c61

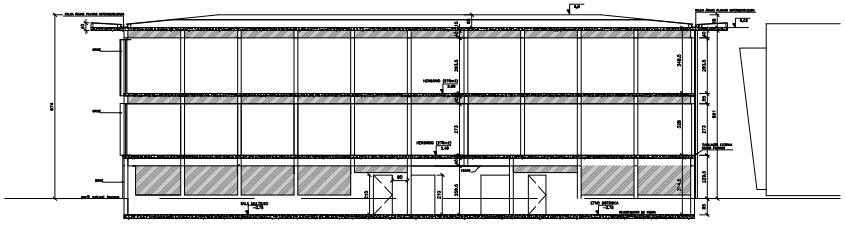

CORTE B–B
ESC–1:100

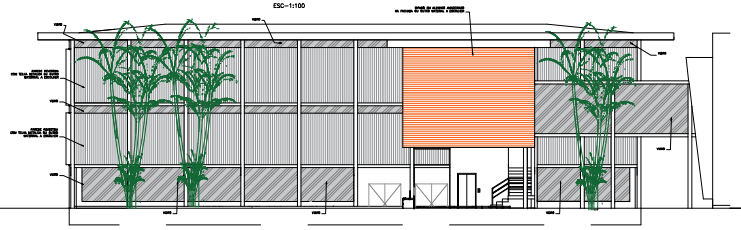

FACHADA
ESC–1:100

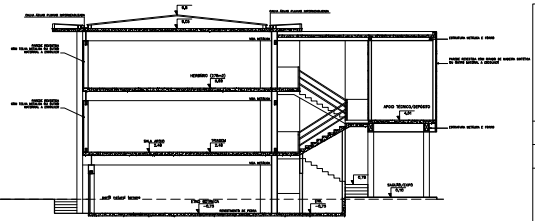

CORTE A–A
ESC–1:100

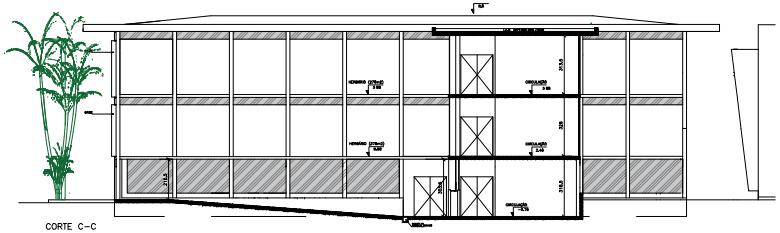

CORTE C–C
ESC–1:50

PROJETO DE MODIFICAÇÃO COM ACRÉSCIMO DOS PRÉDIOS DO LABORATÓRIO E ALMOXARIFADO NAS INSTALAÇÕES DO JARDIM BOTÂNICO, SITO À RUA PACHECO LEÃO, 915 (PARTE).

ESCALA 1:100	04	CORTE A–A , CORTE A–B FACHADA
DATA MAIO/2025		

PROPRIETÁRIO

PREFA

RODRIGO PINHEIRO DE AZEVEDO
ARQUITETO E URBANISTA
CAU A100770-0

PREO

(PROFISSIONAL RESPONSÁVEL EXECUÇÃO DE OBRA)

Nº DO PROCESSO	OBSERVAÇÕES

VISTOS

Osiris Empreendimentos e Representações

Osiris Empreendimentos e Representações, CNPJ: 00.845.819/0001-16. Endereço: Rua Doutor Francisco Portela, 2044 – Mangueira, São Gonçalo, RJ. Cep, 24435-196.

Clicksign da2c9fac-b63a-4bb7-b55c-1d94e65d1c61



VISTAS 01
S/ESC



VISTAS 02
S/ESC



VISTAS 03
S/ESC



VISTAS 04
S/ESC



VISTAS 05
S/ESC

PROJETO DE MODIFICAÇÃO COM ACRÉSCIMO DOS PRÉDIOS DO LABORATÓRIO E ALMOXARIFADO NAS INSTALAÇÕES DO JARDIM BOTÂNICO, SITO À RUA PACHECO LEÃO, 915 (PARTE).

ESCALA		
S/ESC	05	VISTAS 3D
DATA		
MAIO/2025		

PROPRIETÁRIO

PREPA

RODRIGO PINHEIRO DE AZEVEDO
ARQUITETO E URBANISTA
CAU A100770-0

PREO

(PROFISSIONAL RESPONSÁVEL EXECUÇÃO DE OBRA)

Nº DO PROCESSO	OBSERVAÇÕES

VISTOS

Osris Empreendimentos e Representações

Osris Empreendimentos e Representações, CNPJ: 00.845.816/0001-16. Endereço: Rua Doutor Francisco Portela, 2044 – Mangueira, São Gonçalo, RJ. Cep, 24435-198.

Clicksign da2c9fac-b63a-4bb7-b55c-1d94e65d1c61

Clicksign da2c9fac-b63a-4bb7-b55c-1d94e65d1c61

Clicksign da2c9fac-b63a-4bb7-b55c-1d94e65d1c61

Clicksign da2c9fac-b63a-4bb7-b55c-1d94e65d1c61

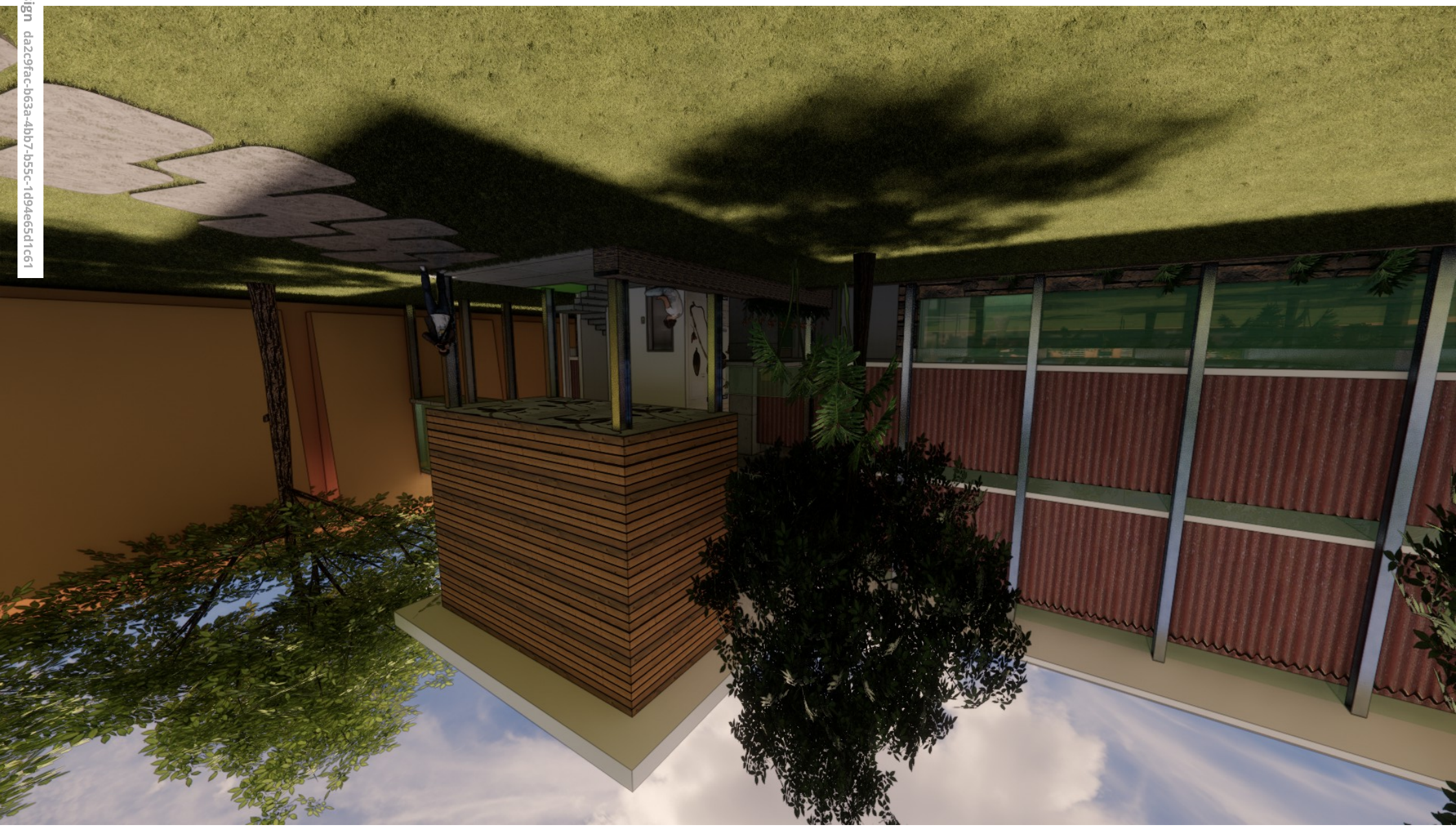

Clicksign da2c9fac-b63a-4bb7-b55c-1d94e65d1c61

ERRATA_01_SP36_2026.pdf

Documento número #da2c9fac-b63a-4bb7-b55c-1d94e65d1c61

Hash do documento original (SHA256): a8d80206f77722f05a0e45275bb2bd4815f2ec6f4c6264b0af0c8327af0699bb

Assinaturas

Danielle Lafontaine Castedo Ferrão Leal

CPF: 128.776.127-59

Assinou como parte em 24 nov 2026 às 09:29:04

Log

24 nov 2026, 08:20:27	Operador com email crislayne.santos@facc10.org.br na Conta 0d2fec55-6c6d-46ac-93e0-3e2ba7b6a490 criou este documento número da2c9fac-b63a-4bb7-b55c-1d94e65d1c61. Data limite para assinatura do documento: 09 de janeiro de 2027 (09:48). Finalização automática após a última assinatura: habilitada. Idioma: Português brasileiro.
24 nov 2026, 08:20:38	Operador com email crislayne.santos@facc10.org.br na Conta 0d2fec55-6c6d-46ac-93e0-3e2ba7b6a490 alterou o processo de assinatura. Finalização automática após a última assinatura: não habilitada.
24 nov 2026, 08:20:38	Operador com email crislayne.santos@facc10.org.br na Conta 0d2fec55-6c6d-46ac-93e0-3e2ba7b6a490 adicionou à Lista de Assinatura: dani@facc10.org.br para assinar como parte, via E-mail. Pontos de autenticação: Token via E-mail; Nome Completo; CPF; endereço de IP. Dados informados pelo Operador para validação do signatário: nome completo Danielle Lafontaine Castedo Ferrão Leal e CPF 128.776.127-59.
24 nov 2026, 08:22:20	Operador com email crislayne.santos@facc10.org.br na Conta 0d2fec55-6c6d-46ac-93e0-3e2ba7b6a490 alterou o processo de assinatura. Finalização automática após a última assinatura: habilitada.
24 nov 2026, 09:29:04	Danielle Lafontaine Castedo Ferrão Leal assinou como parte. Pontos de autenticação: Token via E-mail dani@facc10.org.br. CPF informado: 128.776.127-59. IP: 200.20.100.153. Componente de assinatura versão 1.1539.0 disponibilizado em https://app.clicksign.com.
24 nov 2026, 09:29:12	Processo de assinatura finalizado automaticamente. Motivo: finalização automática após a última assinatura habilitada. Processo de assinatura concluído para o documento número da2c9fac-b63a-4bb7-b55c-1d94e65d1c61.

Documento assinado com validade jurídica.
Para conferir a validade, acesse https://www.clicksign.com/validador e utilize a senha gerada pelos signatários ou envie este arquivo em PDF.
As assinaturas digitais e eletrônicas têm validade jurídica prevista na Medida Provisória nº. 2200-2 / 2001

Este Log é exclusivo e deve ser considerado parte do documento nº da2c9fac-b63a-4bb7-b55c-1d94e65d1c61, com os efeitos prescritos nos Termos de Uso da Clicksign, disponível em www.clicksign.com.